



YACHT CLUB ITALIANO

IN ROTTA VERSO
MILLEVELE

**AVVISO DI VELEGGIATA
ALASSIO-VARAZZE**

26 Settembre 2020



Le attività di regate dovranno essere svolte secondo le disposizioni in materia di contrasto e contenimento di diffusione del COVID 19 emanate dalla Federazione che i Comitati Organizzatori attiveranno e a cui i tesserati partecipanti si dovranno attenere sotto la vigilanza da parte dello stesso Comitato Organizzatore. Eventuali casi di COVID 19 che dovessero essere rilevati nel corso della manifestazione saranno denunciati dal Comitato Organizzatore ai competenti organi sanitari preposti.

1 ORGANIZZAZIONE

1.1 La Veleggiata è organizzata da Varazze Club Nautico e Circolo Nautico al Mare (Alassio), in collaborazione con Marina di Varazze e Yacht Club Italiano

2 PERCORSO

2.1 Percorso costiero da Alassio a Varazze, ca. 28 nm

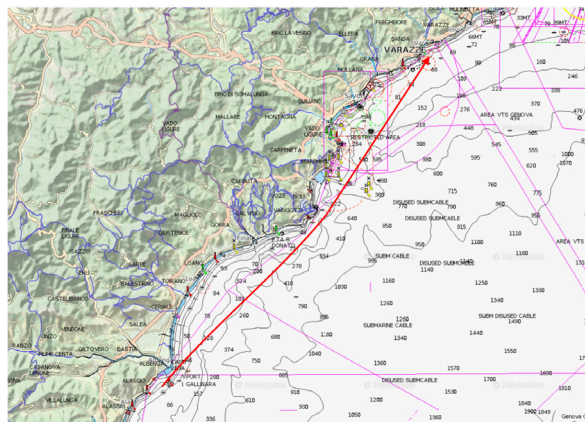

3 REGOLE

3.1 La Veleggiata sarà disciplinata dalle seguenti regole:

- **Norme Internazionali per Prevenire gli Abbordi in Mare (NIPAM – COLREG 1972).**
- Il presente Avviso di Veleggiata.
- Le comunicazioni del Comitato Organizzatore.
- Normativa Federale per il Diporto.
- Dotazioni di sicurezza come da norme di legge per la navigazione da diporto.

In caso di contrasto tra i predetti regolamenti avranno prevalenza le presenti disposizioni per la manifestazione che integrano le Norme per Prevenire gli Abbordi in Mare (NIPAM – COLREG 1972).

4 AMMISSIONE

- 4.1 **La veleggiata è aperta alle sole imbarcazioni già iscritte alla Millevele 2020.** Iscrizioni sulla pagina Millevele del sito www.yci.it
- 4.2 Sono ammesse tutte le imbarcazioni monoscafo suddivise in categorie in base alla **lunghezza fuori tutto (LFT).**
- 4.3 Non sono ammessi pluriscafi ed imbarcazioni a deriva.
- 4.4 Non sono ammesse le imbarcazioni che non corrispondano alle specifiche costruttive vigenti e che non rispettino le sistemazioni di sicurezza previste dall’Autorità Marittima per le imbarcazioni abilitate a navigare entro le tre miglia.
- 4.5 Non sono ammesse le imbarcazioni con LFT inferiore a 5,95m.
- 4.6 Le imbarcazioni dovranno essere in possesso dei documenti richiesti dalle Autorità Marittime per la navigazione da diporto.



I componenti gli equipaggi dovranno essere tesserati FIV per l'anno in corso ed in regola con le disposizioni relative alla visita medica oppure con tesseramento "DIPORTO VELICO" (valido solo per la presente Manifestazione) che potrà essere effettuato presso qualsiasi Circolo affiliato FIV.

5 MISURE DELLA LUNGHEZZA FUORI TUTTO

- 5.1 **Sul modulo di partecipazione dovrà essere dichiarata obbligatoriamente la lunghezza fuori tutto (LFT) dell'imbarcazione.**
- 5.2 La lunghezza fuori tutto è definita come la lunghezza dello scafo con esclusione del timone, bompresso, tangone, pulpiti ed altre attrezzature sporgenti dallo scafo vero e proprio.
- 5.3 Qualora, a seguito di un controllo dell'imbarcazione, la dichiarazione risultasse non veritiera, l'organizzazione potrà considerare il fatto e togliere l'imbarcazione dall'elenco dei partecipanti. L'organizzazione si riserva il diritto di verificare la lunghezza fuori tutto (LFT) delle barche prima e dopo la veleggiata.

6 DIVISIONE IN CATEGORIE E QUOTA DI ISCRIZIONE

Categoria	Lunghezza fuori tutto (LFT)
1	Superiore a m. 14
2	da m. 12 a m.14
3	da m. 10 a m. 12
4	da m. 8 a m. 10
5	sino a m. 8

Per costituire una categoria sono necessarie almeno 3 imbarcazioni, se questo non sarà possibile, le relative imbarcazioni saranno accorpate al raggruppamento immediatamente superiore.

L'iscrizione alla veleggiata è gratuita.

7 PARTECIPAZIONE

- 7.1 **Le iscrizioni dovranno essere effettuate, entro le ore 18.00 di giovedì 24 settembre 2020, compilando il modulo di iscrizione allegato da inviare a regate@varazzeclubnautico.it.**
- 7.2 Il responsabile dell'imbarcazione **potrà perfezionare i dati di partecipazione**, ritirando le Indicazioni della Veleggiata, ed eventuali bandiere, **venerdì 25 settembre 2020** presso la Segreteria del Circolo Nautico al Mare, Porto Luca Ferrari Alassio.

8 PROGRAMMA

- 8.1 Il segnale di partenza della Veleggiata sarà dato **Sabato 26 settembre 2020 alle ore 10.00**, nelle acque antistanti il Molo di Alassio.
- 8.2 La linea di arrivo sarà posizionata a Varazze in prossimità del Molo Marinai d'Italia.
- 8.3 Il tempo limite per l'arrivo per tutte le imbarcazioni scadrà alle ore 18:30 di Sabato 26 settembre 2020

9 INDICAZIONI DELLA VELEGGIATA

- 9.1 **Le Indicazioni della Veleggiata contenenti le modalità di partenza, il percorso e altre indicazioni saranno a disposizione dei concorrenti presso la Segreteria del Circolo Nautico al Mare a partire dalle ore 10.00 di giovedì 24 settembre 2020.**

10 RICONOSCIMENTI E GRADUATORIE

- 10.1 La Veleggiata si svolgerà in tempo reale per tutte le categorie.
- 10.2 Verrà compilata una graduatoria di arrivo divisa per categoria.
- 10.3 Eventuali altri riconoscimenti saranno comunicati nelle Indicazioni di Veleggiata



11 PRESCRIZIONI PARTICOLARI

- 11.1 Ogni imbarcazione dovrà essere dotata di un motore (entro o fuoribordo) funzionante e adatto alla propria dimensione.
- 11.2 **È vietato navigare con ancore esposte a prua o in qualsiasi altra posizione sporgente dallo scafo e con motori fuoribordo con il piede fuori dall'acqua (se non in posizione verticale).**
- 11.3 Si raccomanda ai concorrenti di munirsi di una radio VHF, anche portatile per ricevere le indicazioni verbali dell'Organizzazione circa le fasi della partenza e durante la regata.
- 11.4 **Tutti i componenti gli equipaggi di età inferiore ai 18 anni, dovranno indossare il giubbotto salvagente per l'intera durata della Veleggiata.**

12 ORMEGGIO

- 12.1 Le imbarcazioni partecipanti alla veleggiata saranno ospitate gratuitamente:
- Prima della partenza ad Alassio dalle ore 8:00 di giovedì 24 fino alle ore 16:00 di Sabato 26 Settembre 2020, presso gli ormeggi messi a disposizione dal Marina di Alassio.
 - Dopo l'arrivo, da Sabato 26 Settembre a Sabato 3 Ottobre 2020, agli ormeggi messi a disposizione dalla Marina di Varazze.
- 12.2 Il kit di iscrizione alla Millevele 2020 sarà ritirabile presso la segreteria del Varazze Club Nautico a partire dalle ore 15.00 di giovedì 1 Ottobre.

13 PREMIAZIONE

- 13.1 La premiazione avrà luogo **Domenica 4 Ottobre 2020, in concomitanza con la premiazione della Millevele 2020**, nel luogo ed orario che saranno comunicati all'interno delle Indicazioni della Veleggiata.

14 RESPONSABILITA'

- 14.1 **L'Armatore e/o skipper si assume ogni responsabilità sull'osservanza di quanto prescritto dalla vigente normativa**, nonché sui fatti che dovessero derivare dalla partecipazione sua e del suo equipaggio alla veleggiata.
- 14.2 **L'armatore e/o lo skipper dovrà esibire la polizza di assicurazione di Responsabilità Civile per danni a Terzi e persone.** Gli organizzatori declinano ogni responsabilità per danni che dovessero derivare a persone e/o cose sia in mare che a terra a causa della partecipazione alla veleggiata. Il Comitato Organizzatore, Il Varazze Club Nautico ed il Circolo Nautico al Mare non si assumono alcuna responsabilità per qualsiasi danno che possa derivare a persone o a cose, sia in mare sia in terra, prima, durante e dopo la Veleggiata, in conseguenza della Veleggiata stessa. **I concorrenti partecipano alla Veleggiata a loro rischio e pericolo e sotto la loro responsabilità.** L'ammissione di un'imbarcazione alla Veleggiata non rende il Comitato Organizzatore responsabile della sua attitudine a navigare. **La sicurezza dell'imbarcazione e del suo equipaggio è responsabilità unica e non trasferibile dell'armatore, di un suo rappresentante o dello skipper, che deve assicurarsi delle buone condizioni dello scafo, dell'alberatura, delle vele, del motore ausiliario, di tutta l'attrezzatura e l'equipaggiamento.**

SI RINGRAZIA PER LA PARTECIPAZIONE:

